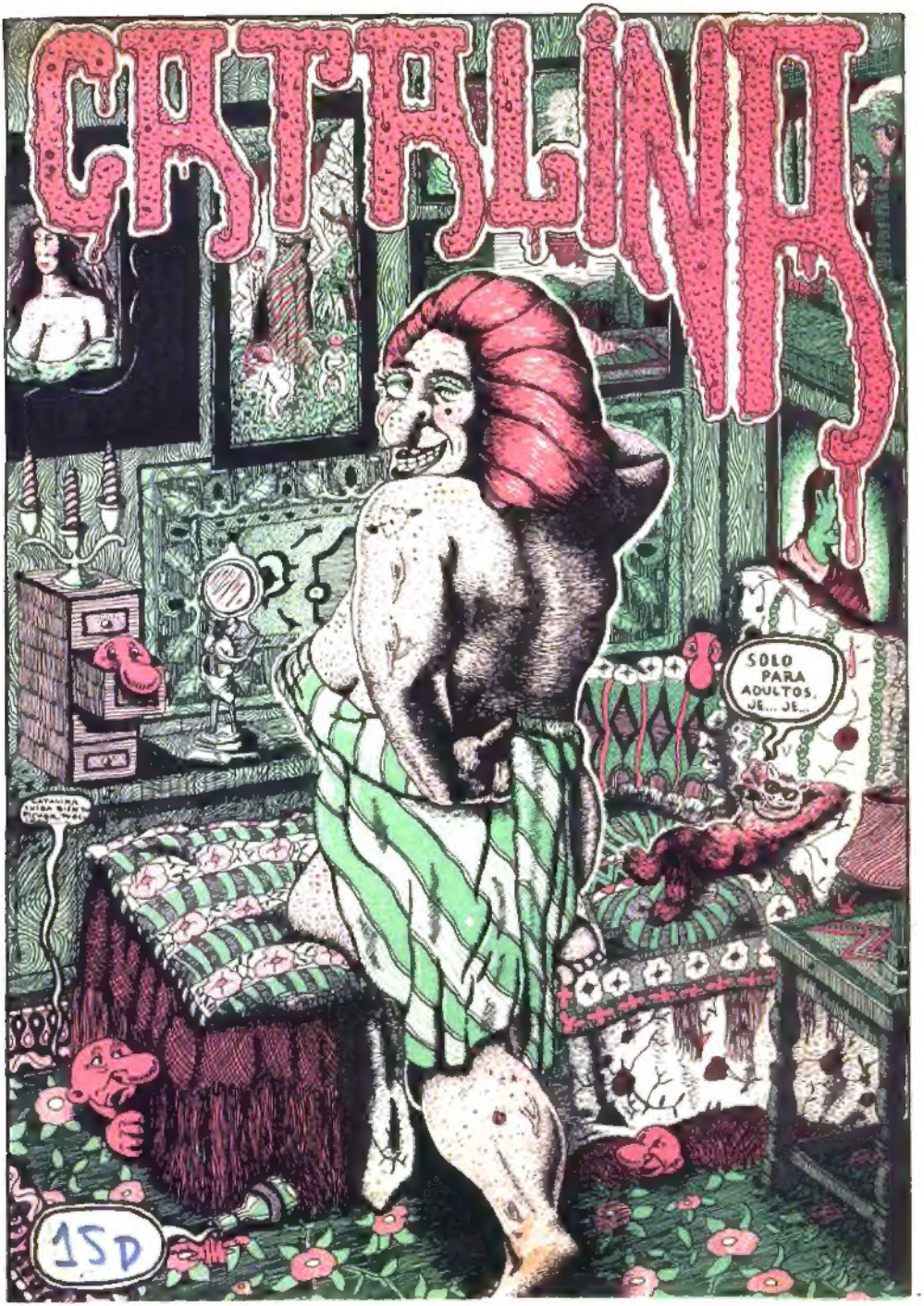
CATALINA
SOLO PARA ADULTOS, JE... JE...
15D

EL CONCURSANTE
EXACTAMENTE, OTROS MIL DUROS PARA [redacted]
BLA. BLA. BLA. BLA. BLA. BLA. BLA. BL A. BLA. BLA. BLA
T.V.
VIVA
HURRA
¡NOS VAMOS A HACER MÁS RICOS QUE LA PUGNETA! JA, JA...
HA GANADO
HE GANADO, VOY A PREPARAR EL CONCURSO DE MAÑANA.
Y NOSOTROS VAMOS A CELEBRAR TU TRIUFO.
MÁS TARDE LLEGA DA A CASA.
YO TAMBIÉN SOY UN GRAN AFICIONADO A LOS CONCURSOS DE TELEVISIÓN Y COMO TAL SIENTO UNA GRAN ADMIRACIÓN HACIA [redacted], YA QUE ES EL MÁXIMO GANADOR DE CONCURSOS TELEVISIVOS, POR LO CUAL ME GUSTARÍA PREGUNTARLE ¿CÓMO SE INICIÓ EN ESTE TAN ACTUAL ARTE?
DE PEQUEÑO FUÍ SIEMPRE UN NIÑO LISTO. NO TARDARON EN HACERME CAPITÁN DEL EQUIPO QUE IBA A REPRESENTAR A MI COLEGIO EN UN CONCURSO QUE HABÍA EN AQUELLA ÉPOCA LLAMADO "CESTA Y PUNTOS", Y DESDE LUEGO GRACIAS A MÍ EL COLEGIO GANÓ EL CONCURSO. LAS COSAS NO IBAN MAL Y GANÉ BASTANTE DINERO EN T.V.
HASTA QUE DECIDÍ "HACER CARRERA" Y PRESENTARME A TODOS. COMO PUEDES VER AHORA ESTOY GANANDO MUCHO DINERO Y ESTOY CONSIDERADO COMO "EL HOMBRE MÁS LISTO DE LOS CONCURSOS". NO HAY QUIEN ME PUEDA.
HASTA LA NOCHE
ALELUYA
DESPUÉS DEL CONCURSO
¿QUÉ CONCURSO HAY PARA MAÑANA?
¿A VER? LUNES, MARTES... SI MAÑANA TIENES "QUE GANE EL MEJOR", VA A SER JODIDO, EL CONTRINCANTE ES MUY DURO.
A VER SI GANAS
¿TE SABES YA LO DEL REINADO DE LUIS XV Y FELIPE EL HERMOSO? PUES ANDA A REPASARLO.
COMO SIEMPRE EL TRIUNFADOR
ACIERTO
PLAC PLAC
PLAC PLAC
ASÍ FUE PASANDO EL TIEMPO
HASTA QUE UN DÍA ...

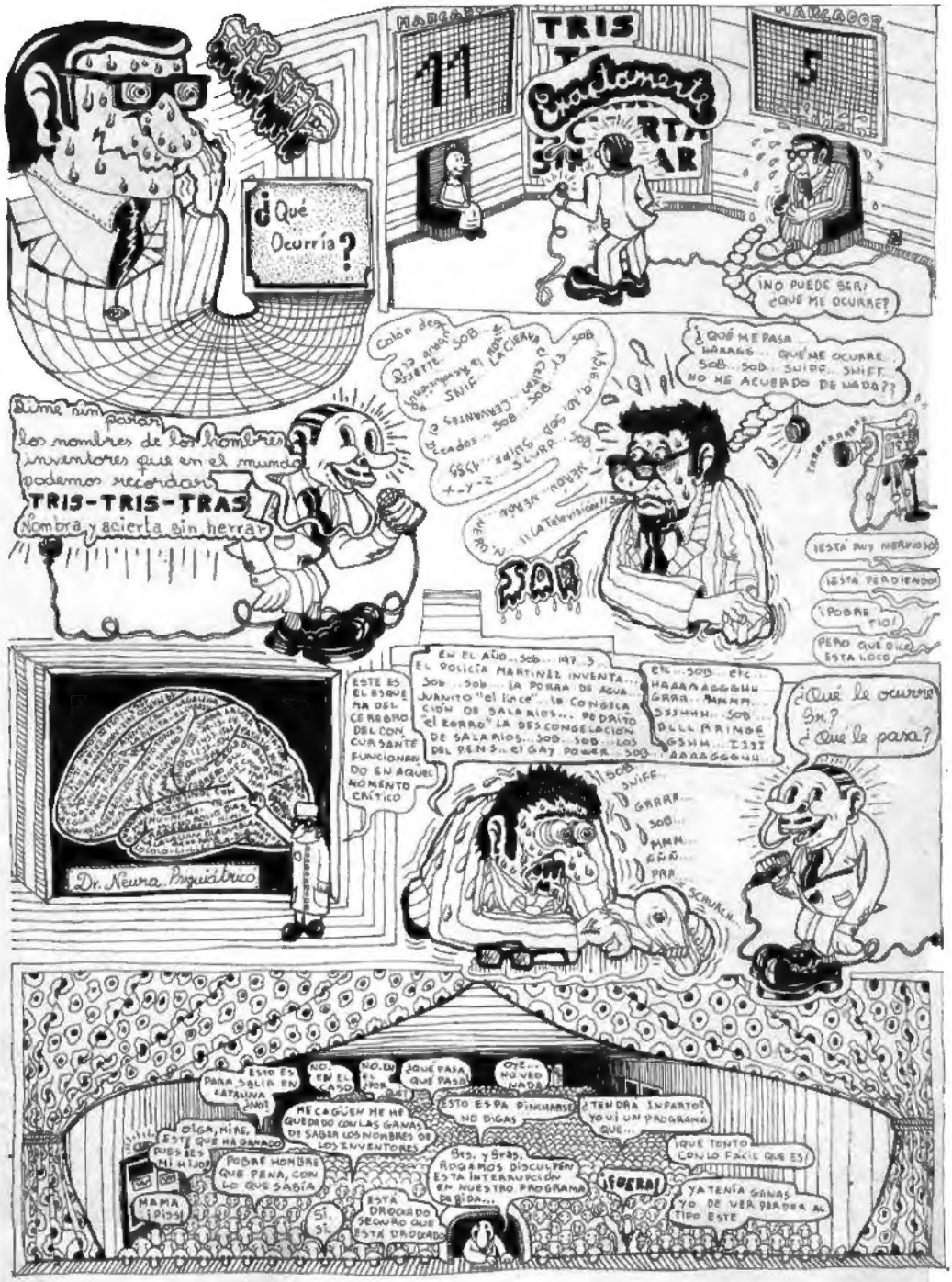
¿Qué Ocurría?
MARCADOR
11
TRIS
Gradamente
5
¡NO PUEDE SER! ¿QUÉ ME OCURRE?
Quiero nombrar los nombres de los hombres inventores que en el mundo podemos recordar TRIS-TRIS-TRAS Nombra y acierta sin herrar
¿QUÉ ME PASA AAAAGG... QUÉ ME OCURRE SOB... SOB... SUIPE... SNIFF NO ME ACUERDO DE NADA??
SOB
¡ESTÁ MUY NERVIOSO!
¡ESTÁ PERDIENDO!
¡POBRE TIO!
PERO QUÉ DICE ESTA LOCO
Dr. Neura Psiquiátrico
ESTE ES EL ESQUEMA DEL CEREBRO DEL CONCURSANTE FUNCIONANDO EN AQUEL MOMENTO CRÍTICO
EN EL AÑO... SOB... 1973 EL POLICÍA MARTÍNEZ INVENTA... SOB... SOB... LA PORRA DE AGUA JUANITO "el lince" LO CONSEJA CIÓN DE SALARIOS... PEDRITO "el BORRO" LA DESCONGELACIÓN DE SALARIOS... SOB... SOB... LOS DEL PENS... el GAY POWER... SOB...
ETC... SOB... ETC... HAAAAGGGHH... GRRR... MMMM... SSSHHH... SOB... DELL'ARINGE... GSHH... IIII... AAAAGGGHH...
¿Qué le ocurre Sr.? ¿Qué le pasa?
SOB... SNIFF... GRRR... SOB... MMM... GRR... PRR... SCRURLH...
MARCADOR
5
¡NO PUEDE SER! ¿QUÉ ME OCURRE?
¡ESTO ES PARA SALIR EN CATALUÑA (NO!
NO, EN EL CASO
NO, EN EL POR
¿QUÉ PASA QUÉ PASA
OYE... NO VEO NADA
ESTO ESPA PINCHARSE
¿TENDRÁ INFARTO? VOY A UN PROGRAMA QUE...
NO DIGAS
¡QUÉ TONTO CONLO FÁCIL QUE ES!
ME CAGÜEN ME HE QUEDADO CON LAS GANAS DE SABER LOS NOMBRES DE LOS INVENTORES
OIGA, MIRE, ESTÁ QUE HA GANADO PUES ES MI HIJO!
PODRÉ HOMBRE QUE PENA, CON LO QUE SABÍA
MAMÁ ¡PIS!
Brs. y Grds. ROGAMOS DISCULPEN ESTA INTERRUPCIÓN EN NUESTRO PROGRAMA DE RIDA...
¡FUERA!
YA TENÍA GANAS Y YO DE VER PEDIR AL TIPO ESTE
SÍ, SÍ.
ESTÁ DROGADO SEGURO QUE ESTÁ DROGADO

CONCURSO

Pueden participar todos los que quieran. El primero que consiga llevar a CAFERUCITA a la tita CATALINA (que es su madrina), tendrá opción al ticket de consumición ¿GRATIS? válido para cualquier BAR, SNACK, PUB, BRUGSTORE, CLUB o CAFÉ según su alterne.

Recuerda: si pierdes, como buen jugador, sabe perder y felicita al ¡CAMPEON!

PEQUEÑOS ANUNCIOS
¡EL HIPNOTISMO PUEDESERLEÚTIL!
AFRODISÍACO
LOCURA LATINA
MACHO DOMINADOR Y BUSKADO
¡NOMÁS COMPLEJOS!
SI SU FIMBE LE RESULTA PEQUEÑO NO SE PREOCUPE.. AHORA CON NUESTRO SUPER-REVOLUCIONARIO INVENTO VD. PODRÁ GOZAR DE UN MIEMBRO QUE SERÁ LA ENVIDIA DE SUS COMPAÑEROS Y EL SOLOCOLE DE LOS LADIES.
ANTES
SNIF
SNIF
¿PODRIAS AYUDAR AL TOLE A ENCONTRAR LO QUE BUSCA?
SUPER STAR
PUFF ¡ME CAGO EN LA MIERDA! ¡JODEEER! YA ESTOY HASTA LOS MISMÍSIMOS DE LLEVAR ESTA PINTA DE TIRAO MUERTO DE HAMBRE
YO CREO QUE NO ES PA TANTO HAY QUE RENOVARSE O MORIR
VOY A GASTAR MIS AHORRILLOS EN PONERME CHULO
AL DIA SIGUIENTEEE
TODO EL MUNDO ME MIRA. ¡QUE EXITO! SOY LA ESTRELLA DEL ASFALTO.
SNIF
DESPUÉS DE 3 HORAS DE INDECISIÓN, UN TIO LE DICE AL OTRO...
¡SI!
LAT
LAS NOVEDADES ARRIBA ANUNCIADAS (Y MUCHAS MÁS) PODRÁ VD. CONSEGUIRLAS EN "ETERO-GRIS" LA BUTIK DEL OMBRE-OMBRE Y TAPIAS
PRODUCCIONES
ELRROLLO
TIENE EL GUSTO DE ANUNUNCIARLES LA SALIDA DE LOS NÚMEROS SIGUIENTES
COMIS
DE QUOMMIC
EL TEBEO ARISTOCRATA PARA LAS FIESTAS ARISTOCRATICAS
CACA A GOGO
MORBO EN LAS PLUMERAS
Y PURITA BRAGA DE JIERRO
LA OBRA INMORTAL DEL FAMOSO AUTOR DE "PURITA BRAGA DE JIERRO"
HE AQUÍ UN EJEMPLO DE LA METAMORFOSIS SUFRIDA POR ALGÚN TIPO DE LA FAUNA CIUDADANA
CATALINA
CATALINA CINCO AÑOS DESPUES
CATALINA
CATALINA EN SUS CUARENTA ANIVERSARIO
CATALINA CINCUENTA PRIMAVERAS
CATALINA

SUCESO CALLEJERO

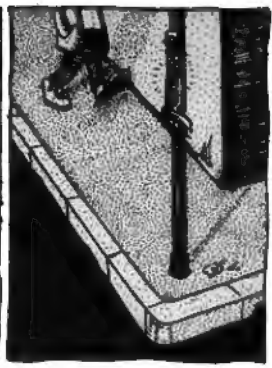

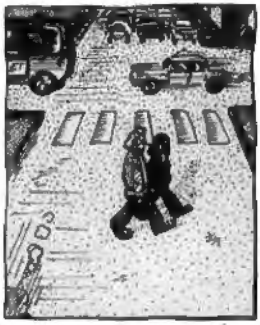

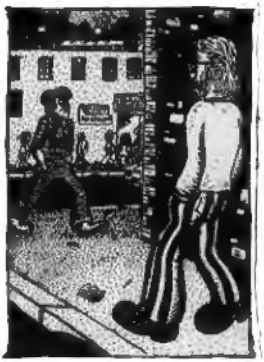

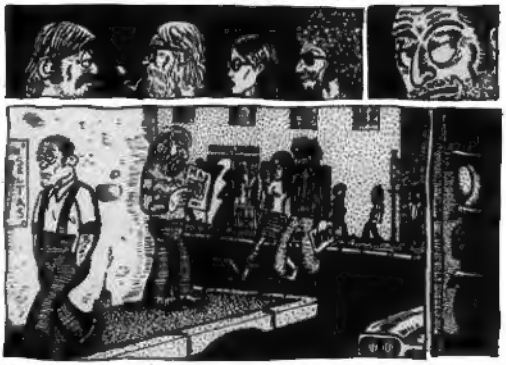

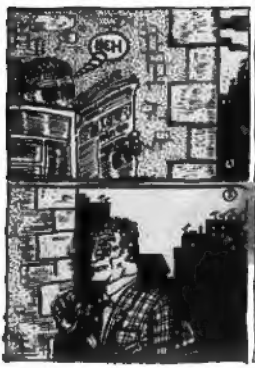

BANCO CENTRAL
CLAP CLAP CLAP CLAP
DEPRISA QUE VA A EMPEZAR
HOLA JUAN QUE HACES TU AQUI
DEPRISA QUE YA ES LA HORA
TIENES FUEGO?
TOMA
NO, EL DE LA BOTELLA NO IMBECIL .....
¡¡ VA EMPEZANDO!
JORDI LA CONSIGNA RAPIDO
RAPIDAMENTE LOS JOVENES INDIVIDUOS OCUPAN LA CALLE Y CORTAN EL TRAFICO
MARI[redacted]N
EL ULTIMO
FRASE
¡CALLA Y CORRE!

ESTUREMLA LLUNPANA
VIVE A VEUREM
Ja soc aqui
Menjo gelats i bec llet de vaqueta

Desde aquell lloc es veu la terra
N
O
E
S
mes...
que...
passa
CHOP
Oh! Comença a ploure
FARKY
KAFKA

HABIA UNA VEZ DON JUAN PASEANDO POR LA CALLE ENSIMISMADO EN PROFUNDOS PENSAMIENTOS CUANDO
PASE
AL DIA SIGUIENTE...

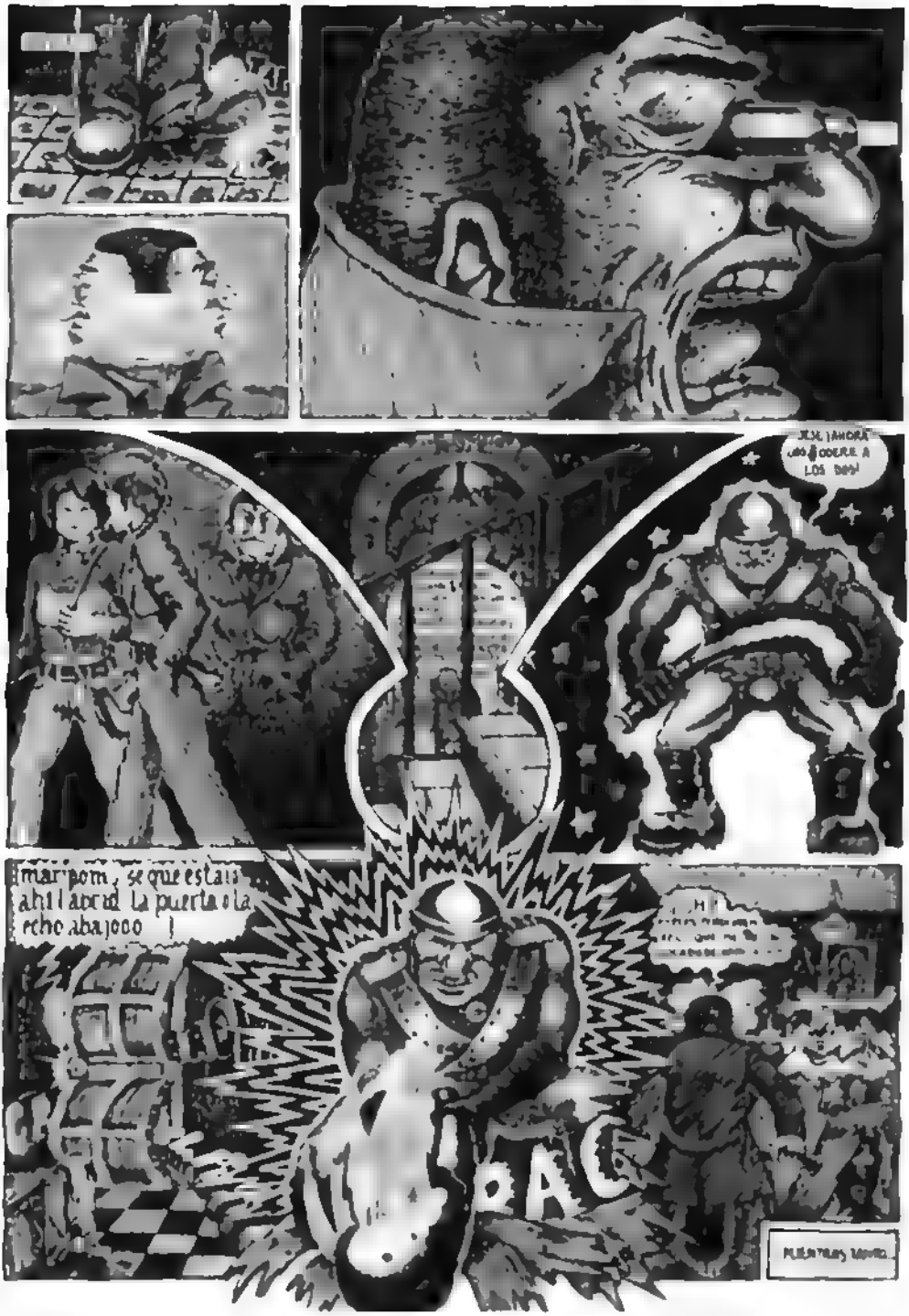
¡¡¡¡AHORA ¡¡¡¡PODRÉ A LOS DIOS!
¡mariposa, se que estás ahí! ¡abrid la puerta o la echo abajoooo !
¡¡¡¡
PAC

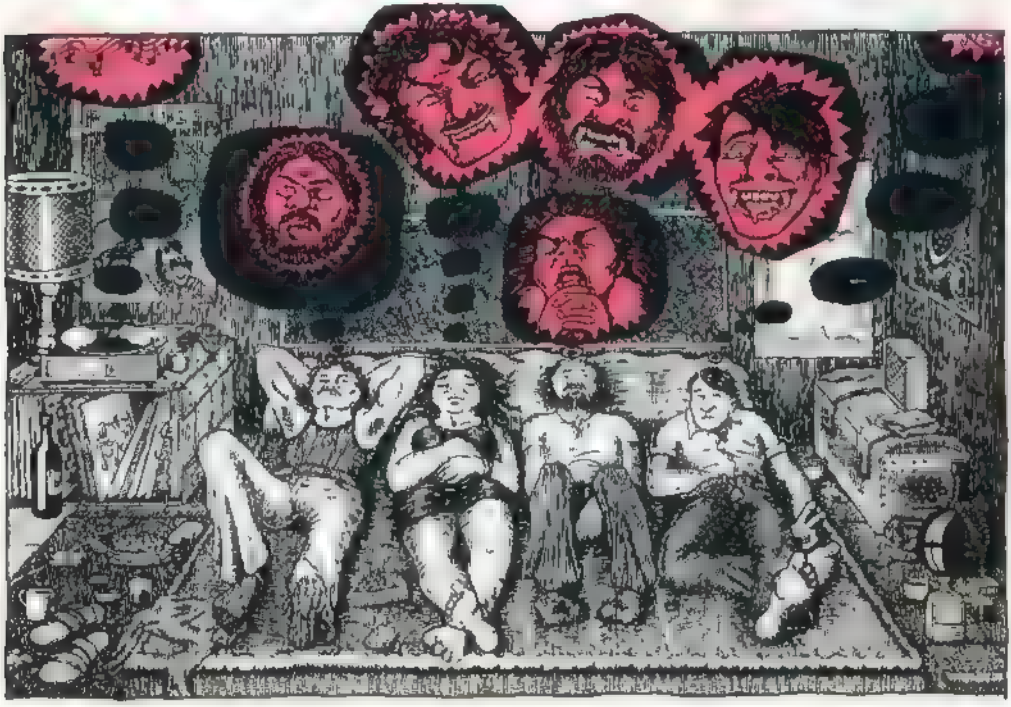

chemmy gum

Amb trajo fosc, tot xiulant i saltant va en Ricard passejant.

Una peseta, pensa en Ricard, no la troba qualsevol!

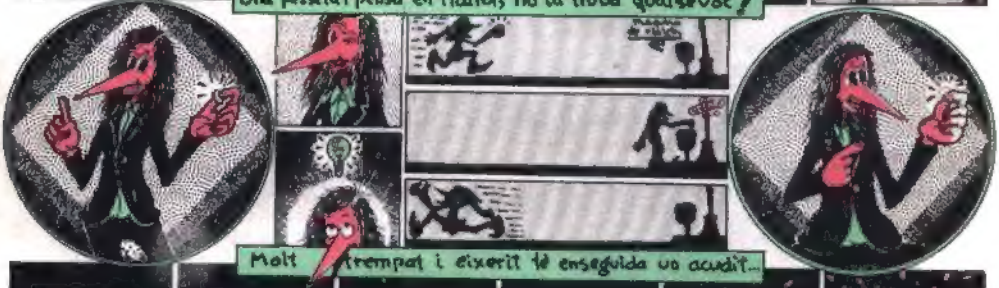

Molt ... trempat i eixerit té enseguida un acudit...

Bufant, bufant el xiclet se li va inflant.

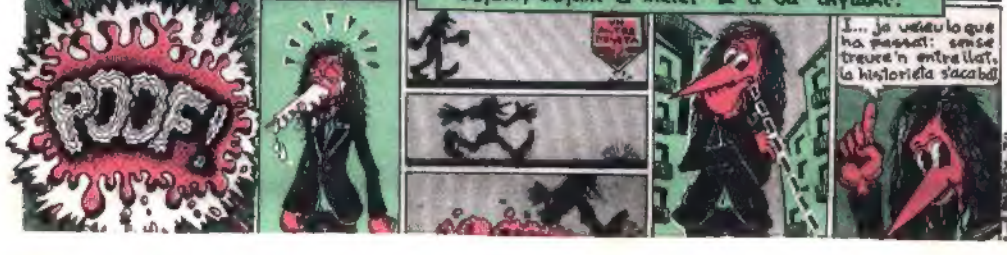

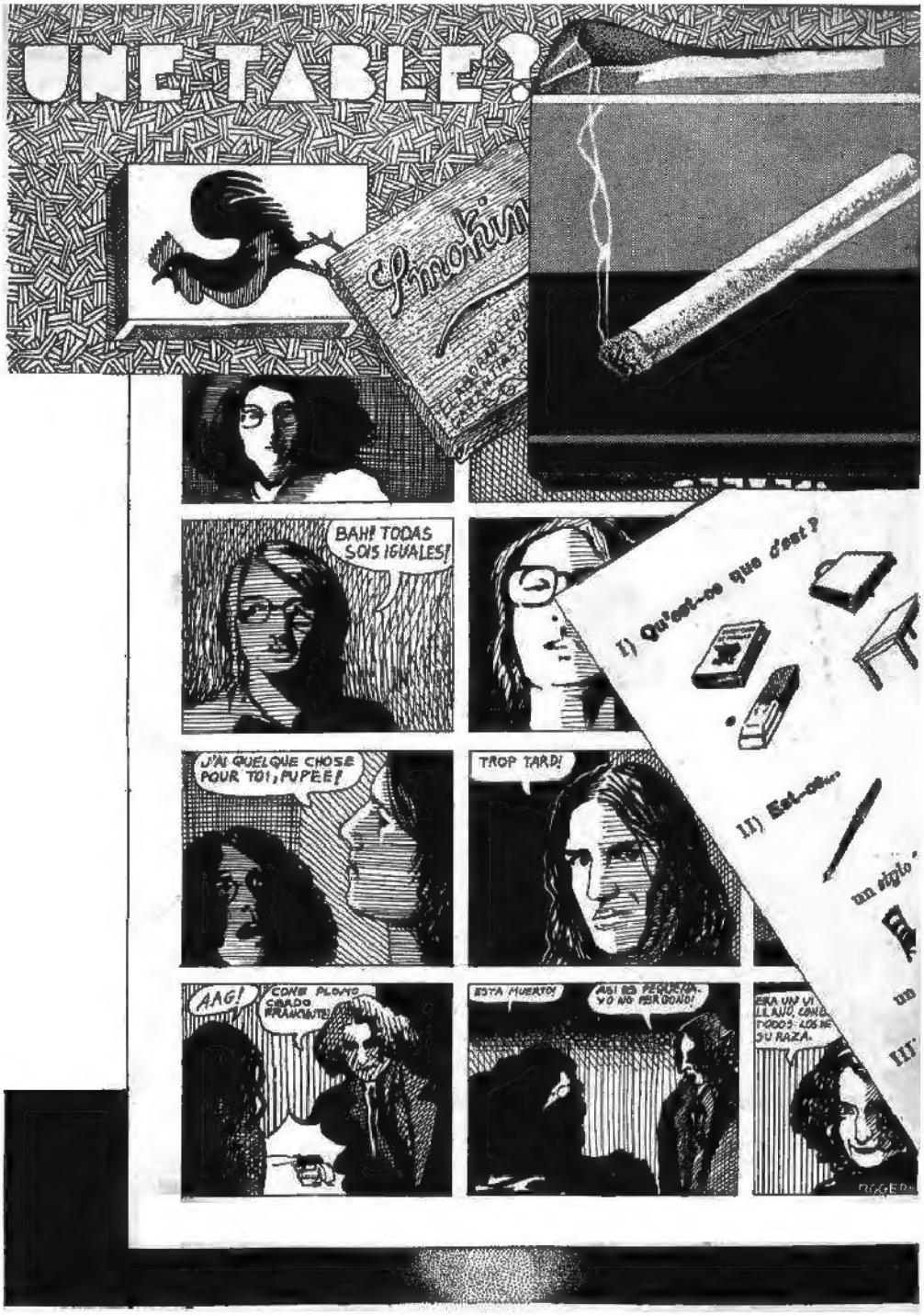
INEFABLE!
BAH! TODAS SOIS IGUALES!
J'AI QUELQUE CHOSE POUR TOI, PUPÉE!
TROP TARD!
AAG!
COMME PLOMB CHAUD FRANÇAIS!!!
ESTA MUERTO!
¡ASI ES PEQUEÑA... YO NO PERDONO!

¡CANTIDAD!

POSTERS QUE TE PUEDES FLIPAR, A PRECIOS DE PASOTE GORDO.

POR FIN

GRACIAS A LA APERTURA PODRÁ USTED HACERSE DE RISA Y CASARSE DE LLANTO. DESDE EL SELLO ENMACADADO, PRIMER TEBEO SUB-MERCO, RELUCIENTE EN OCTUBRE DEL 75 POCAS NO RAS DISPUTO DE SEMEJANTE RIDO.

HOY TRAS UNA BRILLANTÍSIMA INTERVENCIÓN DE UN PICAPLEITOS EXCEPCIONAL, SE HA DEMOSTRADO AL JURADO, QUE EL ROLLO ACUSADO DE CRUDUMBRE VULGARIDAD Y MAL GUSTO ERA DE UNA ORDINARIEZ, VULGARIDAD Y UN MAL GUSTO DIVINOS.

ASÍ, SE DECIDIÓ ABSOLVER AL ACUSADO, Y ESTE EN AGRADECIMIENTO DEDICARÁ UNA NOVELA A SU REPRIMONIO (VIRGILIO Y MARÍA).

...Y DE PRIMERÍSIMA APARICIÓN!

PAUPERRIMUS COMIX

Dieciseis páginas verdaderamente enrolladas.

Se necesitan contactos con gente que nos quiera ayudar a distribuir estos tebeos.

Los interesados escriban al Apartado Picarol 9242 Barcelona y les contaremos nuestros chanchullos.

Los tios-tias que se enrollen dibujando historietas y quiera contactar con nosotros para publicar tebeos, pueden escribir al Apartado Picarol 9242 Barcelona.

Sería divino que la gente se enrollara y se publicaran muchos tebeos ¿NO?

CAMISETAS!!

¡A TODO COLOR!!!

POR SOLO 1250 ptas.

LOS MODELOS DE CAMISETAS: THE MARX BROTHERS, FRITZ THE CAT, Y MARILYN, SE ENCUENTRAN TAMBIÉN EN PARCHETE.

Camisetas y Parchetes han sido coloreados a mano por artistas renombrados.

PARCHETES

¡A TODO COLOR!

POR SOLO 60 pts.

ESTOY SEGURA DE QUE POPEYE TIENE ALGO QUE VER CON TODO ESTO

TODOS ESTOS CHOLLOS PUEDES ENCONTRARLOS EN LA PARADETA DE DISCOS DEL MERCADILLO: C/. Sn. Hermenegildo 23, 3º planta.

Si alguien quiere anunciar algo que valga la pena escriba al apartado Picarol 9.242 Barcelona. ¡GRATIS!

Los recortables de Lulu Lili

RECORTA VISTE Y ACOMPAÑA A PURITA Y CATALINA
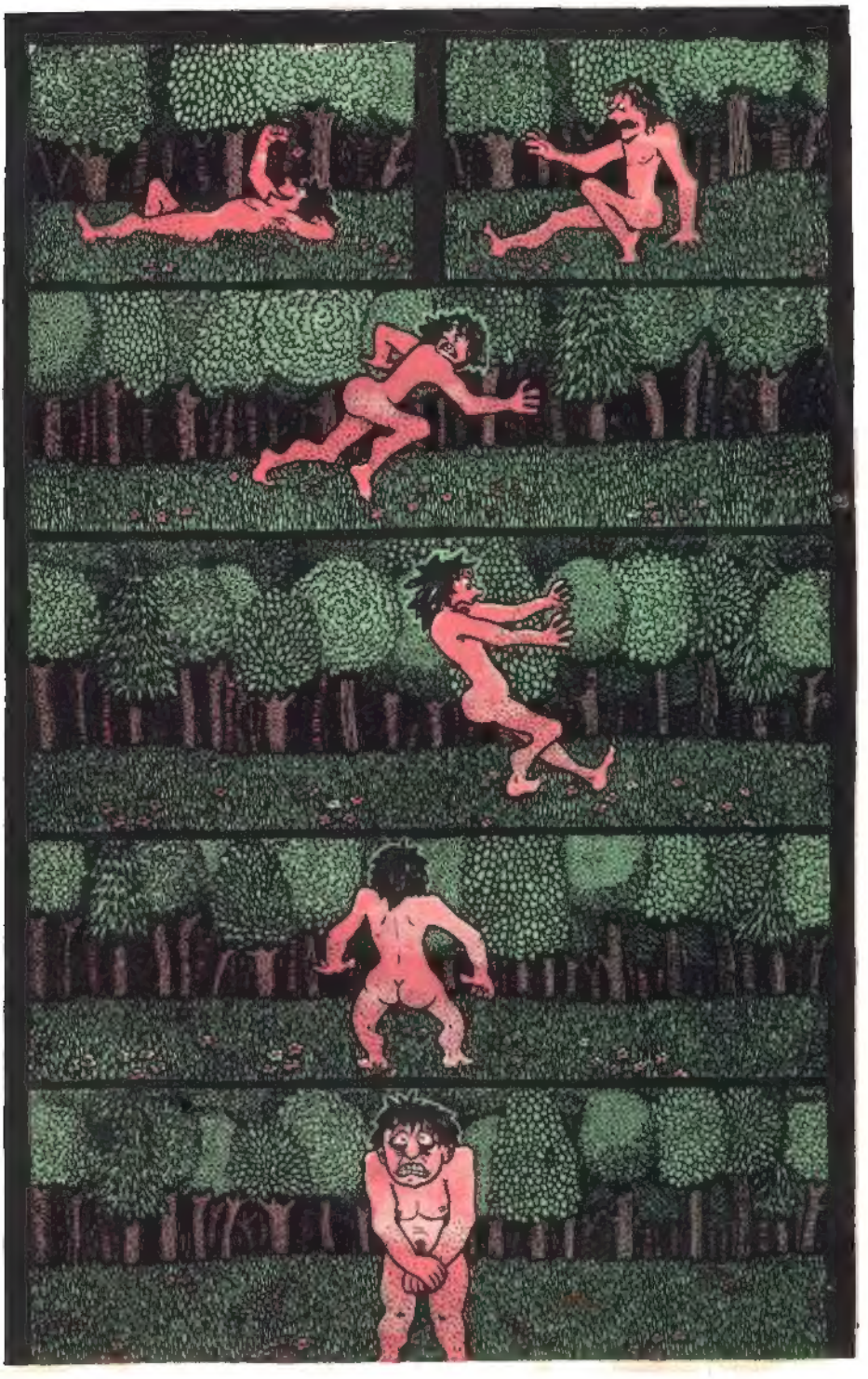
¡OJO!